



LEGAZPIKO  
UDALA

# Legazpiko Irisgarritasun Unibertsalaren Plan Integrala

## Plan de Integral de Accesibilidad Universal de Legazpi

Herri partaidatzea. 1. Bilera  
Proceso participativo: Reunión 1

*Julio 2024  
Uztaila 2024*

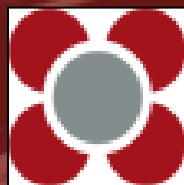

**INGARTEK**  
Inteligencia en movimiento



**ADIBIL**  
SOLUCIONES ENERGÉTICAS

---

# Índice / Aurkibidea

---

1 ¿Qué es un Plan de Accesibilidad? / **Zer da Irisgarritasun Plan bat?**

2 ¿Para qué un Plan de Accesibilidad? / **Zertarako Irisgarritasun Plan bat?**

3 ¿Qué cuestiones se analizan? / **Zer gai aztertzen dira?**

1. Vía Pública / **Bide publikoak**
2. Transporte / **Garraioa**
3. Comunicación / **Komunikazioa**
4. Edificios / **Eraikinak**

4 ¿Qué resultado obtenemos? / **Zer emaitza lortzen dugu?**

---

## 01//¿Qué es un Plan de Accesibilidad? Zer da Irisgarritasun Plan bat?

---

En cualquier municipio existen aún calles, parques, edificios, transportes e instalaciones públicas a las que personas con distintos tipos de movilidad reducida no pueden acceder de manera autónoma.

Un Plan de Accesibilidad es la herramienta para analizar todas esas situaciones y proponer las medidas necesarias para su superación.

**Edozein udalerritan daude oraindik kaleak, parkeak, eraikinak, garraioak eta instalazio publikoak, eta mugikortasun murriztua duten pertsonak ezin dira modu autonomoan sartu horietara**

**Irisgarritasun Plana da egoera horiek guztiak aztertzeko eta horiek gainditzeko beharrezko neurriak proposatzeko tresna**

“La **Accesibilidad Universal** es la condición que deben cumplir los entornos, procesos, bienes, productos y servicios, así como los objetos o instrumentos, herramientas y dispositivos, para ser comprensibles, utilizables y practicables por todas las personas en condiciones de seguridad y comodidad y de la forma más autónoma y natural posible. Presupone la estrategia de “diseño para todos” y se entiende sin perjuicio de los ajustes razonables que deban adoptarse” (Art. 2.c. Ley 51/2003).

“El **Diseño para todos** es la actividad por la que se concibe o proyecta, desde el origen, y siempre que ello sea posible, entornos, procesos, bienes, productos, servicios, objetos, instrumentos, dispositivos o herramientas, de tal forma que puedan ser utilizados por todas las personas, en la mayor extensión posible” (Art. 2.d. Ley 51/2003).

---

## 02//¿Para qué un Plan de Accesibilidad? Zertarako Irigarritasun Plana?

---

Para hacer accesible gradualmente el entorno existente, con el fin de que todas las personas lo puedan utilizar libre y autónomamente.

**Dagoen ingurunea pixkanaka irigarri egiteko, pertsona guztiek askatasunez eta autonomiaz erabili ahal izan dezaten**

El Plan evalúa el nivel de accesibilidad existente en el municipio, tanto en sus espacios físicos como en sus servicios, y...

**Planak udalerrian dagoen irigarritasun-maila ebaluatzen du, bai espazio fisikoetan, baita zerbitzuetan, eta...**



# 03// ¿Cuál es el alcance del plan? Zein da planaren irismena?

## Entorno urbano / Hiri-irigunea

- Calles y zonas libres
- Pavimentos, anchos de vía
- Rampas, escaleras, elementos mecánicos
- Vados peatonales
- Mobiliario urbano
- Etc.

## Edificios / Eraikuntzak

- Accesos
- Pasillos, ventanas, escaleras, ascensores, etc.
- Mobiliario
- Información y señalización

## Transporte / Garraioa

- Paradas de transporte
- Material Móvil
- Plazas PMR

## Productos y servicios / Produktuak eta zerbitzuak

- Equipos
- Comunicaciones
- Sistemas de información
- Atención ciudadana

## Sistemas de apoyo / Laguntza-sistemak

- Sistemas aumentativos y alternativos
- Pictogramas
- Dispositivos multimedia de fácil acceso
- Sistemas de apoyo a la comunicación oral, Sistemas de traducción a lengua de signos, Sistemas de comunicación táctil (macrocaracteres, altorrelieve, Braille)
- Sistemas que ayuden a la orientación (Franjas señalizadoras, franja-guía de dirección, placas de orientación, balizas); Señalización visual táctil y sonora (asociadas al análisis del entorno urbano, construido y de servicios)
- Disponibilidad de productos de apoyo comunes
- Formación específica en accesibilidad universal
- Etc.

## Sanidad / Osasungintza

- Movilidad y acceso a esos servicios
- Accesibilidad de canales, herramientas, formatos y contenidos
- Atención multicanal
- Protocolos para acompañar a los pacientes con requerimientos de accesibilidad

## Educación / Hezkuntza

- Acceso a centros (rampas, señaléticas, etc.)
- Edificio
- Concienciación y sensibilización
- Rutas seguras

## Cultura, deporte, tiempo libre y turismo / Kultura, kirola, aisialdia eta turismoa

- Accesibilidad de la comunicación de los actos en sí
- Turismo inclusivo y accesible
- Formatos accesibles en recursos turísticos (QR, videos con lengua signos, braille, etc.)
- Formación para evitar la segregación en las actividades deportivas, culturales y de ocio. (por ejemplo, desarrollo de experiencias inclusivas; uso de tecnologías).

## Protección Civil / Herri-babesa

- Protocolos de emergencia inclusivos
- Accesibilidad en canales de emergencia
- Formación

## Servicios sociales / Gizarte-zerbitzuak

- Atención ciudadana accesible para todos (Física, sensorial y cognitiva)
- Figura para realizar trámites administrativos
- Documentación sencilla

**Espacios de uso público / Erabilera publikoko esparruak**

En este apartado se analizan todos los itinerarios de interés peatonal (calles, plazas, parques) del municipio.

Atal honetan udalerriko oinezkoen intereseko ibilbide guztiak (kaleak, plazak, parkeak) aztertzen dira

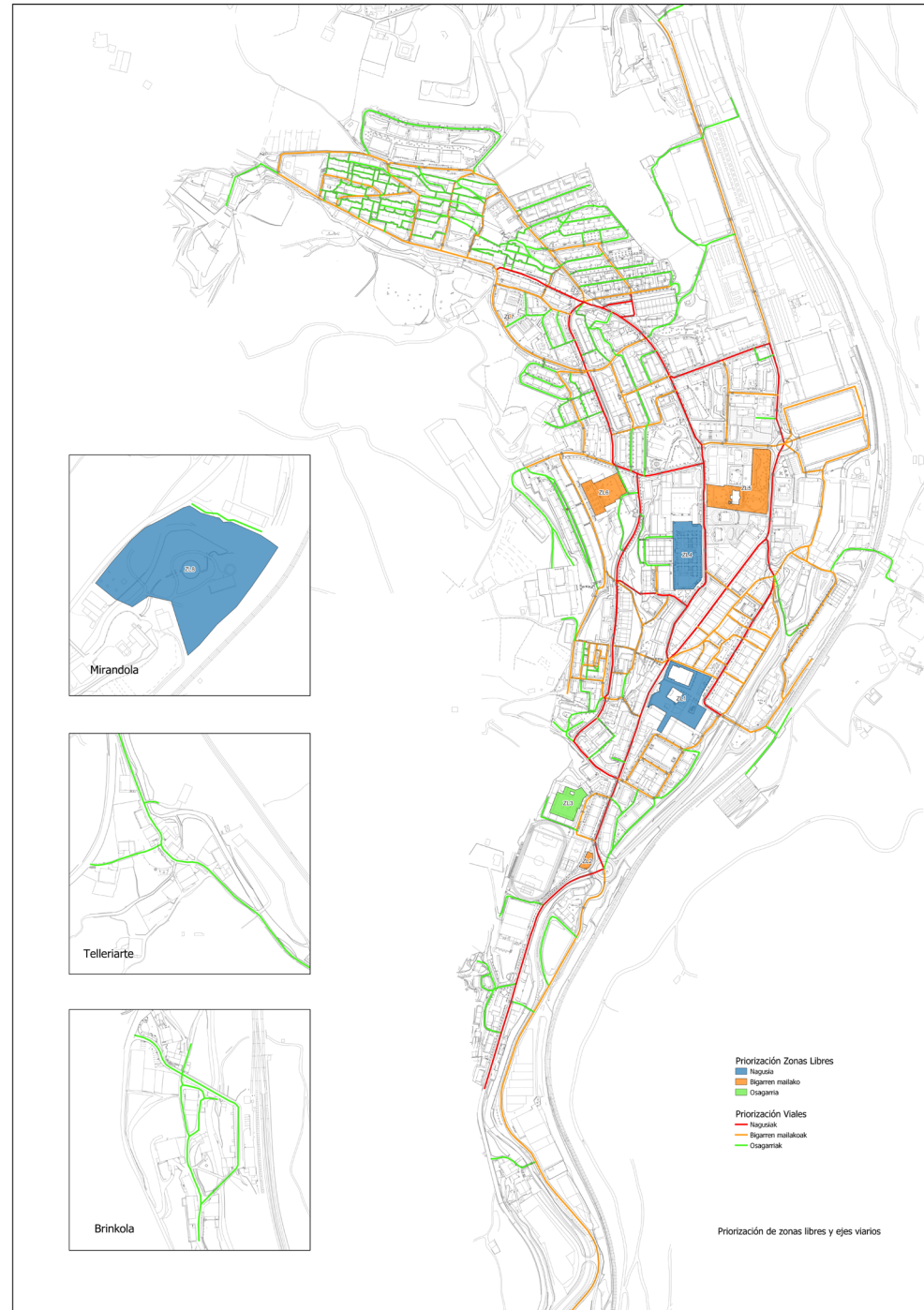
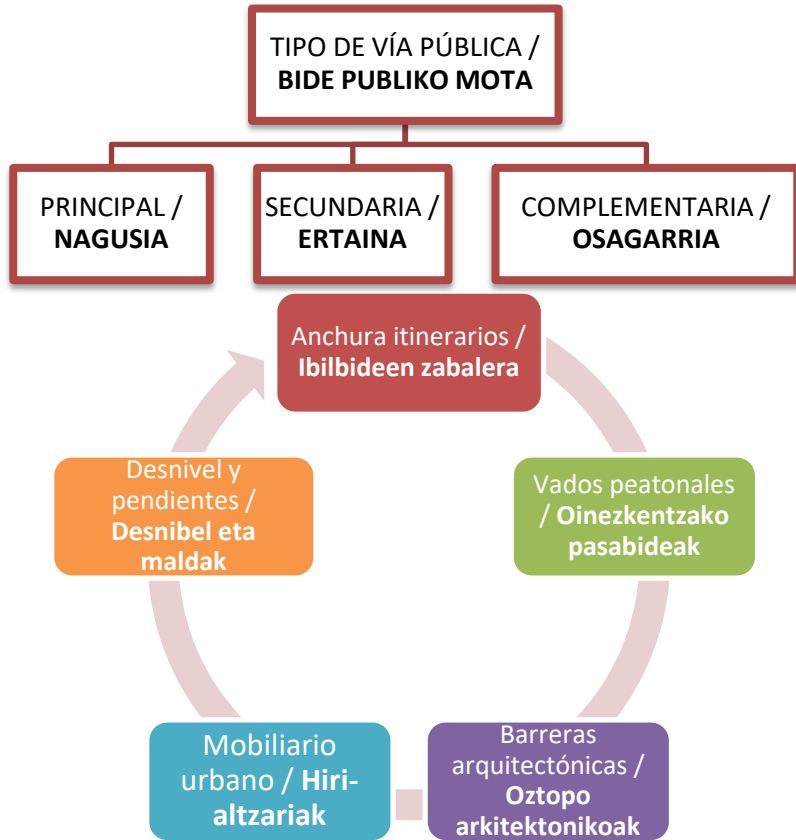

## Transporte / Garraioa



CONCEPTOS	CUMPLE
<b>1. PARADAS:</b>	
Anchura del acceso peatonal (>- 1,80m).	
Cercanía a paso de peatones-semáforo más cercano (estimación metros)	
Acceso desde el lateral a la parada (>-1,80m).	
Espacio libre de banco dentro de marquesina (>- 1,50m recomendable).	
Altura de asientos (40-50 cm).	
Altura de bordillo (20 cm).	
Altura de paneles de información (1,40-1,70m).	
Franjas de colores (0,90-1,50m).	

Garraio publiko eta pribatuaren irisgarritasun maila aztertu:

- Geralekuak eta bere eremuak
- MMPrako erreserbatutako aparkaleku kopurua, kokapena eta egoera



CONCEPTOS	CUMPLE
<b>4. APARCAMIENTOS:</b>	
Cercanía a paso de peatones-semáforo más cercano (estimación metros)	
Junto a edificio público o a equipamiento	
6 metros longitudinales (5 si no es posible).	
3,60 metros de ancho (en línea puede ser menos).	
1,50 diámetro en puerta conductor (zona de transferencia compatible si 2 contiguas)	
Rebaje de acera.	
Símbolo vertical y pintado en el suelo.	
250 metros peatonales hasta la siguiente plaza de aparcamiento	

## Edificios públicos / Eraikin publikoak

- INVENTARIO de edificios / **Eraikinen INBENTARIOA**
- INSPECCIÓN de edificios / **Eraikinen IKUSKAPENA**
- PRIORIZACIÓN de criterios / **Irispideak LEHENEZTEA**
- PROPOSICIÓN de soluciones / **Konponbideak PROPOSATZEA**
- PRESUPUESTO estimativo / **Gutxi gora beherako AURREKONTUA**
- PLAN de etapas / **Etape PLANA**

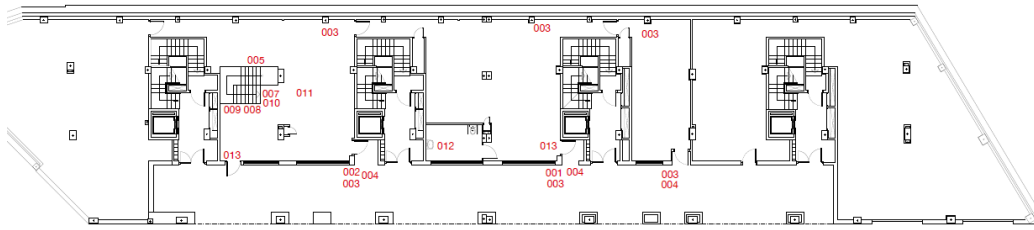

- No existen aseos adaptados según establece la norma (cod. 017).

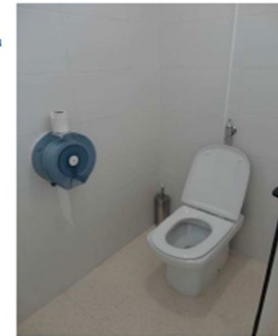

No se disponen de bandas señalizadoras en los rellanos del ascensor ni en los arranques de las escaleras.



Ficha control accesibilidad edificios		USO PUBLICA CONCURRENCIA	
APARTADO	NORMATIVA: Decreto 68/2000 GV (Anejo III) + CTE SUA	CUMPLIMIENTO	
LAVABO h = 80 cm sin pedestal y con grifo		SI / NO	Cumple
GRIFERIA Monomando con palanca larga, a altura de 90 cm. Con detector de presencia		SI / NO SI / NO	Cumple
ESPEJO El borde inferior del espejo está a ≤ 90 cm El espejo es orientable		SI / NO SI / NO	No cumple No cumple
SEÑALIZACIÓN Están señalizados los aseos adaptados para minusválidos con SIA + FLECHA Están señalizados los aseos en general con pictograma normalizado		SI / NO SI / NO	No cumple No cumple
<b>VESTUARIOS</b>			No procede
VESTUARIOS Y DUCHAS	RESERVAS: Si se instalan aislados serán Si existe acumulación se reserva por cada sexo El vestuario accesible está comunicado con itinerario accesible	Accesibles N ≥ 1/10 ó fracción N =	SI / NO
<b>CRITERIOS GENERALES</b>			SI / NO
<b>PUERTAS</b>			
Apertura al EXTERIOR	A ≥ 90 cm	A =	
Correderas	A ≥ 90 cm	A =	
Zócalo protector en ambas caras de la hoja	h ≥ 30 cm		SI / NO
DISTRIBUIDOR espacio libre	φ ≥ 180 cm	φ =	
Ranura máxima de rejilla de sumideros	A ambos lados de la puerta		SI / NO
Conducciones de agua caliente	d ≤ 1 cm	d =	
			SI / NO SI / NO
		aseo: edes a	SI / NO
VESTUARIO CABINA INDIVIDUAL adaptado: Espacio libre	φ ≥ 150 cm	φ =	



**INGARTEK**  
Inteligencia en movimiento

duale  
avisi  
el inc



**ADIBIL**  
SOLUCIONES ENERGÉTICAS



## Comunicación / Komunikazioa

Área que cubre /  
Biltzen duen eremua

- Vía pública / Bide publikoa
- Edificios / Eraikuntzak
- Transporte / Garraioa

Necesidades que cubre/  
Asetzen dituen beharrak

- Limitaciones auditivas / Entzumen-mugak
- Limitaciones visuales / Muga bisualak
- Limitaciones cognitivas / Muga kognitiboak
- Espectro autista / Espekto autista

### Capacitación

- Formación personal de atención al público
- Formación al personal técnico

### Soluciones tecnológicas

- QR
- Bucles magnéticos
- Frecuencia modulada

### Acciones de diseño y señalética

- Generar y difundir contenido accesible (megafonía, subtitulación, emergencias, pantallas y rótulos, etc.)
- Vía pública (vados, zonas reservadas, pictogramas y rótulos, semáforos, franja táctil, etc.)
- Transportes (información y señalización adaptada, bandas señalizadoras vidrios, señalización horizontal y vertical de PMR, etc.)
- Edificios (franja táctil en escaleras y rampas, bandas rugosas escalones, en aseos y vestuarios sistema visual exterior, etc.)
- Ascensores (cabina parcialmente transparente, alarma, señalización acústica y luminosa, interfono adaptado, etc.)

### Actualización

- Vigilancia tecnológica
- Contraste participativo continuo

---

## 04// ¿Qué resultado obtenemos? Zer lortuko dugu?

---

### Listado de actuaciones

- Calles
- Edificios
- Transportes

### Priorización

- Máxima
- Intermedia
- Secundaria

### Coste

- Material
- Mano de obra

### Plan de etapas

- Año 1
- Año 2
- .....

### Ekintza zerrenda

- Kaleak
- Eraikinak
- Garroiak

### Lehenestea

- Maximoa
- Tartekoa
- Bigarren Hezkuntza

### Kostua

- Materialena
- Eskulanarena

### Etapla plana

- 1 urtea
- 2 urtea
- .....

# GALDERARIK?

---

## ESKERRIK ASKO





**INGARTEK**



[www.ingartek.com](http://www.ingartek.com)

 T. 94 655 62 23

 F. 94 657 43 04

 Plaza Venezuela, 1 - 1º Dcha. Dcha. Bilbao

Mikeletegi Pasealekua, 54 - Donostia